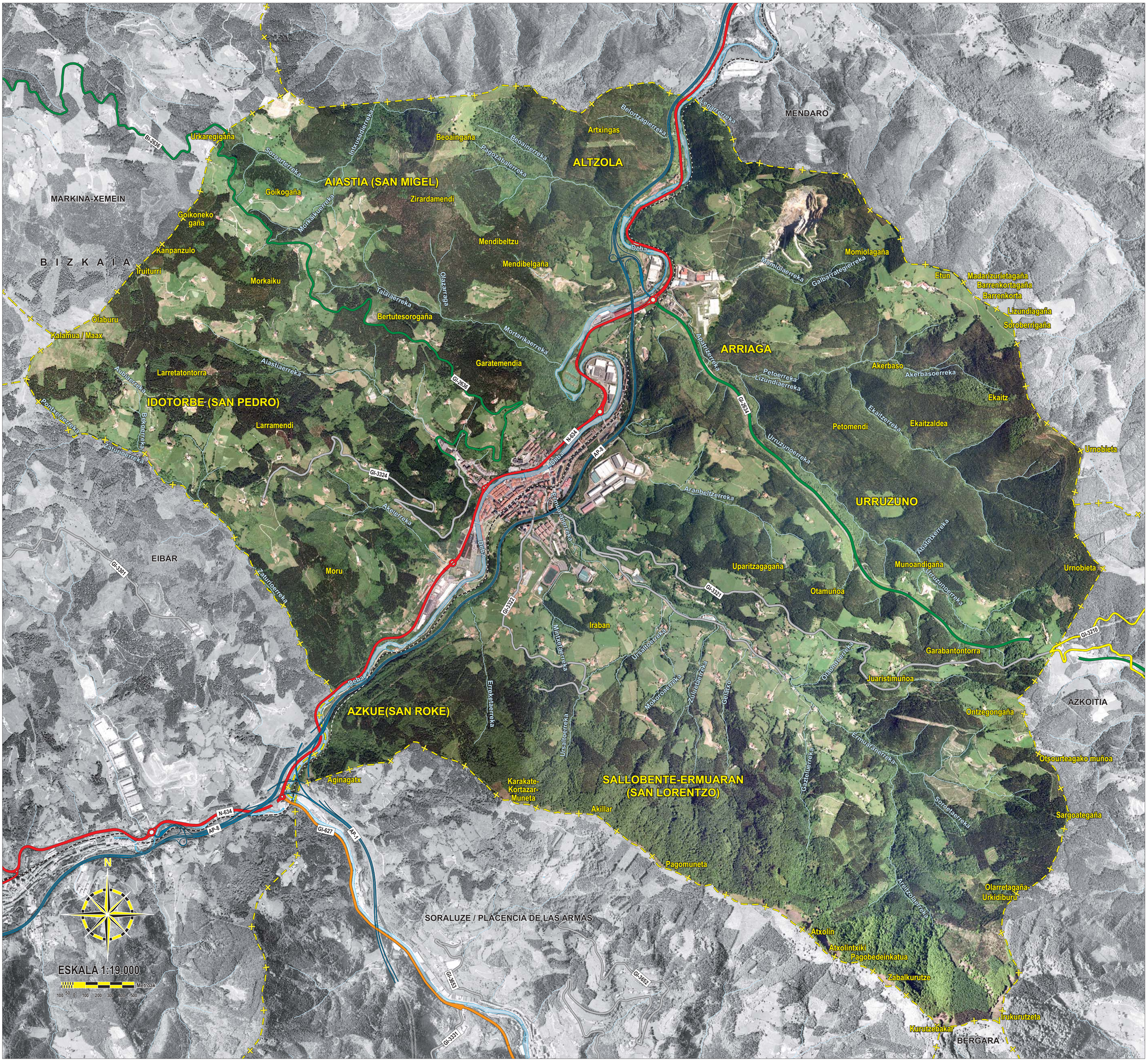
MENDARO
MARKINA-XEMEIN
B I Z K A I A
EIBAR
AZKOITIA
BERGARA
SORALUZE / PLACENCIA DE LAS ARMAS
ALTZOLA
AIASTIA (SAN MIGEL)
ARRIAGA
IDOTORBE (SAN PEDRO)
URRUZUNO
AZKUE(SAN ROKE)
SALLOBENTE-ERMUARAN
(SAN LORENTZO)
Artxingas
Belortzagierreka
Legarterreka
Urkaregigaña
Beoaingaña
Beoainerreka
Pagozabalerreka
Intxusadierreka
Soroartereka
Goikogaña
Zirardamendi
Morkaiturreka
Goikoneko
gaña
Kanpanzulo
Iruiturri
Mendibeltzu
Mendibelgaña
Morkaiku
Olazarraga
Talaiaerreka
Bertutesorogaña
Olaburu
Kalamua / Maax
Mortarikaerreka
Garatemendia
Larretatontorra
Aiastiaerreka
Aubiaerreka
Bekoerreka
Pontxeraerreka
Zaturioerreka
Larramendi
Akeierreka
Moru
Deba
Ermuaranerreka
Aranbeltzerreka
Uparitzagagaña
Otamuñoa
Iraban
Minketaerreka
Ursaltoerreka
Errekeiaerreka
Mokoroaerreka
Zitiletaerreka
Gelatxo
Olaondoerreka
Garabantontorra
Juaristimuñoa
Ontzegongaña
Ermuaranerreka
Gazteiderreka
Soroetaerreka
Otsourteagako muñoa
Sargoategaña
Olarretagaña-
Urkidiburu
Areitzoteerreka
Atxolin
Atxolintxiki
Pagobedeinkatua
Zabalkurutze
Kurutzebakar
Irukurutzeta
Karakate-
Kortazar-
Muneta
Akillar
Pagomuneta
Aginagatx
Momiolagaña
Momiolaerreka
Galbarrategierreka
Etun
Madarizurietagaña
Barrenkortagaña
Barrenkorta
Lizundiagaña
Soroberrigaña
Apatrizerreka
Petoerreka
Lizundiaerreka
Akerbaso
Akerbasoerreka
Ekaitz
Ekaitzerreka
Ekaitzaldea
Petomendi
Urruzunoerreka
Abatexerreka
Munoandigaña
Urnobieta
BI-2638
GI-2636
GI-3324
GI-3301
GI-3322
GI-3321
GI-3210
GI-2634
N-634
AP-8
GI-627
AP-1
GI-3653
GI-3652
GI-3331
N
ESKALA 1:19.000
Metroak
100 50 0 100 200 300 400 500